



VSS
ASVTS
TVS

Veteranenbund Schweizerischer Sportschützen
Association Suisse des Vétérans Tireurs Sportifs
Tiratori Veterani Sportivi Svizzeri

SAT-Admin - Auswertungen

Leitfaden für die VSS-Sektionen

Dieser Leitfaden beschreibt das Arbeiten mit Auswertungen für VSS-Sektionen

Organisationen auswerten

Home / Organisationen auswerten

SSV - Adressliste



SSV - Vereinsdisziplinen



SSV - Etat



SSV - Etat Personenliste



Kategorienliste



SSV - Liste der Organisationen



1. **SSV-Adressliste**
Die SSV-Adressliste enthält lediglich die Vereins-Nr, den Namen der Sektion sowie die Personen-Nr., den Namen und die Adresse des Präsidenten
2. **SSV-Etat**
Das SSV-Etat enthält neben dem Namen der Sektion die Anzahl männlicher und Anzahl weiblicher Mitglieder
3. **Kategorienliste**
Die Kategorienliste ist leer
4. **SSV-Vereinsdisziplinen**
Die Liste SSV-Vereinsdisziplinen enthält neben dem Namen der Sektion den Namen und die Adresse des Kassiers
5. **SSV-Etat Personenliste**
Die SSV-Etat Personenliste zeigt u.a. für jedes Sektions-Mitglied, welchem Verein die Lizenz belastet wird. Mitglieder, deren Lizenz der Sektion belastet würde haben keine A-Lizenz.
6. **SSV-Liste der Organisationen**
Auf der SSV-Liste der Organisationen sind die Vorstandsmitglieder sowie jene Mitglieder, die eine Funktion (Fähnrich, Spezialaufgaben) ausüben, aufgeführt.

Für die Mitgliederverwaltung einer Sektion spielen diese Auswertungen aus der Sicht des Autors eine untergeordnete Rolle. Erst wenn alle Personen richtig erfasst sind (Kontrolle mit Auswertungen Personen), empfiehlt sich eine allfällige Kontrolle der Listen.

Personen auswerten

Home / Personen auswerten

SSV - Etat Mitgliederdaten	↓	Lizenzen SSV	↓
SSV - Mitgliederverzeichnis	↓	Mitgliederliste	↓
Kurse / Ausbildungen	↓	Einzelabo und Newsletter Postversand	↓
Lizenzkartenaufbereitung SSV Mitglieder	↓		

1. SSV-Etat Mitgliederdaten
Die Liste SSV-Etat Mitgliederdaten enthält alle Sektions-Mitglieder, teilweise mehrfach (Mitglieder, Ehrenveteranen, Vorstand). Einen Anwendungszweck habe ich bisher nicht gefunden.
2. **SSV-Mitgliederverzeichnis**
Die Liste SSV-Etat Mitgliederdaten enthält alle Sektions-Mitglieder, teilweise mehrfach (Mitglieder, Ehrenveteranen, Vorstand). Mit der Anwendung der **Filter** lassen sich aussagekräftige Auswertungen für Sektionen erstellen.
3. Kurse / Ausbildungen
Diese Liste ist leer
4. Lizenzkartenaufbereitung SSV Mitglieder
Auf der Liste Lizenzkartenaufbereitung SSV Mitglieder sind alle Sektions-Mitglieder mit einer A-Lizenz aufgeführt. Auf der Liste SSV-Etat Personenliste (Organisationen) sind die Mitglieder teilweise doppelt aufgeführt, daher zeigt diese Liste mehr Zeilen als die Lizenzkartenaufbereitung SSV-Mitglieder. Für Wettkämpfe, die eine A-Lizenz erfordern, ist diese Liste zweckmässig.
5. Lizenzen SSV
Diese Liste ist leer
6. **Mitgliederliste**
Die Mitgliederliste führt alle Mitglieder einer Sektion auf. Jedes Mitglied ist nur einmal aufgeführt. Diese Liste ist ein wichtiges Werkzeug für die Mitgliederverwaltung der Sektionen. Allerdings ist darauf nicht ersichtlich, welche Mitglieder Ehrenveteranen, Ehrenmitglieder oder Vorstandsmitglieder sind.
7. Einzelabo und Newsletter Postversand
Auf dieser Liste ist ersichtlich, wer ein Einzelabo für «Schiessen Schweiz», welches er selbst bezahlt hat und wer den Newsletter per Post zugestellt haben will.

Bestellen (Abrufen) von Auswertungen

Personen auswerten

Home / Personen auswerten

SSV - Etat Mitgliederdaten

Lizenzen SSV

SSV - Mitgliederverzeichnis

SSV - Übersicht über Personen, Mitgliedschaften und Tätigkeiten

BERICHT GENERIEREN >

Mitgliederliste

Kurse / Ausbildungen

Einzelabo und Newsletter Postversand

Lizenzkartenaufbereitung SSV Mitglieder

1. Gewünschte Auswertung (im Beispiel **SSV-Mitgliederverzeichnis**) anklicken
2. Bericht generieren anklicken
3. Die Auswertung wird aufbereitet und wird auf den PC, in den Ordner «Downloads» übertragen
4. Die Auswertung wird mittels Excel aus dem Ordner «Downloads» geladen

SSV Mitgliederverzeichnis_15082023.xlsx - Geschützte Ansicht - Excel

Suchen Bruno Briner

Dati Start Einfügen Zeichnen Seitenlayout Formeln Daten Überprüfen Ansicht Automatisieren Entwicklertools Hilfe

Automatisches Speichern Speichern Rückgängig Wiederholen Seitenansicht und Drucken Maske

GESCHÜTZTE ANSICHT Vorsicht — Dateien aus dem Internet können Viren enthalten. Wenn Sie die Datei nicht bearbeiten müssen, ist es sicherer, die geschützte Ansicht beizubehalten. **Bearbeitung aktivieren**

A1 PersonNumber

A	B	C	D	E	F	G	H	I	J	K	L	M	N
PersonNumber	LicenseNumber	Salutation	FirstName	LastName	Company	Additior	Stree	PostCode	Citi	Country	BusinessLandlinePhone	BusinessMobilePhone	PrivateLandlin

5. Bearbeitung aktivieren anklicken

SSV Mitgliederverzeichnis_15082023.xlsx - Excel

Suchen

Dati **Start** Einfügen Zeichnen Seitenlayout Formeln Daten Überprüfen Ansicht Automatisieren Entwicklertools Hilfe **Tabellenentwurf** Abfrage

Einfügen Zwischenablage Schriftart Ausrichtung Zahl Formatvorlagen

Automatisches Speichern Speichern Rückgängig Wiederholen Seitenansicht und Drucken Maske

SICHERHEITSWARNUNG Externe Datenverbindungen wurden deaktiviert. **Inhalt aktivieren**

A1 PersonNumber

A	B	C	D	E	F	G	H	I	J	K	L	M	N
PersonNumber	LicenseNumber	Salutation	FirstName	LastName	Company	Additior	Stree	PostCode	Citi	Country	BusinessLandlinePhone	BusinessMobilePhone	PrivateLandlin

6. Inhalt aktivieren anklicken

7. Die Liste ist aufbereitet

Personennummer	Lizenznummer	Anrede	Vorname	Nachname	Firma	Zusatz	Strasse	PLZ	Ort	Land	Telefonnummer Geschäft
1119909	171828	Herr	Peter	Gloor			Fildernstr. 23	6030	Ebikon	CH	
1063697	115612	Herr	Albert	Baumgartner			Neuhushof 6	6014	Luzern	CH	
1260602	312530	Herr	Heinz	Staub			Wydenstr. 50	6390	Engelberg	CH	
1176328	228253	Herr	Karl	Arnold			Windwurfstr. 12	6314	Unterägeri	CH	
1176328	228253	Herr	Karl	Arnold			Windwurfstr. 12	6314	Unterägeri	CH	
1062565	114480	Herr	Paul	Hurschler			Engelbergerstr. 6	6390	Engelberg	CH	
1063813	115728	Herr	Otto	Wicki			Frauholzstr. 38	6422	Steinen	CH	
1063813	115728	Herr	Otto	Wicki			Frauholzstr. 38	6422	Steinen	CH	

Die Liste ist unsortiert. Mitglieder sind teilweise mehrfach aufgeführt (Ehrenmitglieder, Ehrenveteranen, Vorstandsmitglieder, Tätigkeiten). Es gibt viele Informationen auf der Liste, die im täglichen Gebrauch nicht benötigt werden.

Am besten speichert man nun die Liste auf dem eigenen PC unter einem beliebigem Namen und bearbeitet sie, so dass sie für den eigenen Gebrauch passt.

Sortieren der Liste

Personennummer	Lizenznummer	Anrede	Vorname	Nachname	Firma	Zusatz	Strasse	PLZ	Ort	Land	Telefonnummer
1119909	171828	Herr	Peter	Gloor			Fildernstr. 23	6030	Ebikon	CH	
1063697	115612	Herr	Albert	Baumgartner			Neuhushof 6	6014	Luzern	CH	
1260602	312530	Herr	Heinz	Staub			Wydenstr. 50	6390	Engelberg	CH	
1176328	228253	Herr	Karl	Arnold			Windwurfstr. 12	6314	Unterägeri	CH	
1176328	228253	Herr	Karl	Arnold			Windwurfstr. 12	6314	Unterägeri	CH	
1062565	114480	Herr	Paul	Hurschler			Engelbergerstr. 6	6390	Engelberg	CH	
1063813	115728	Herr	Otto	Wicki			Frauholzstr. 38	6422	Steinen	CH	
1063813	115728	Herr	Otto	Wicki			Frauholzstr. 38	6422	Steinen	CH	
1048301	100215	Herr	Hans	Stettler			Blumenweg 1	6033	Buchrain	CH	
1062528	114443	Herr	Kurt	Schnüriger			Alfred-Schindlerstr. 37	6030	Ebikon	CH	
1062787	114702	Herr	Alois	Mulle			Quellenstr. 1	6010	Kriens	CH	

1. Der Bereich (Zeilen), der markiert werden soll, muss markiert werden. Man fährt mit der Maus von der Zeilen-Nr. 2 ins Feld A2. Es erscheint ein → und die 2. Zeile (1. Zeile nach Kolonnenüberschrift) wird markiert. Nun die Linke Maustaste drücken und nach unten, bis zur letzten Zeile fahren. Der Bereich ist markiert und kann sortiert werden

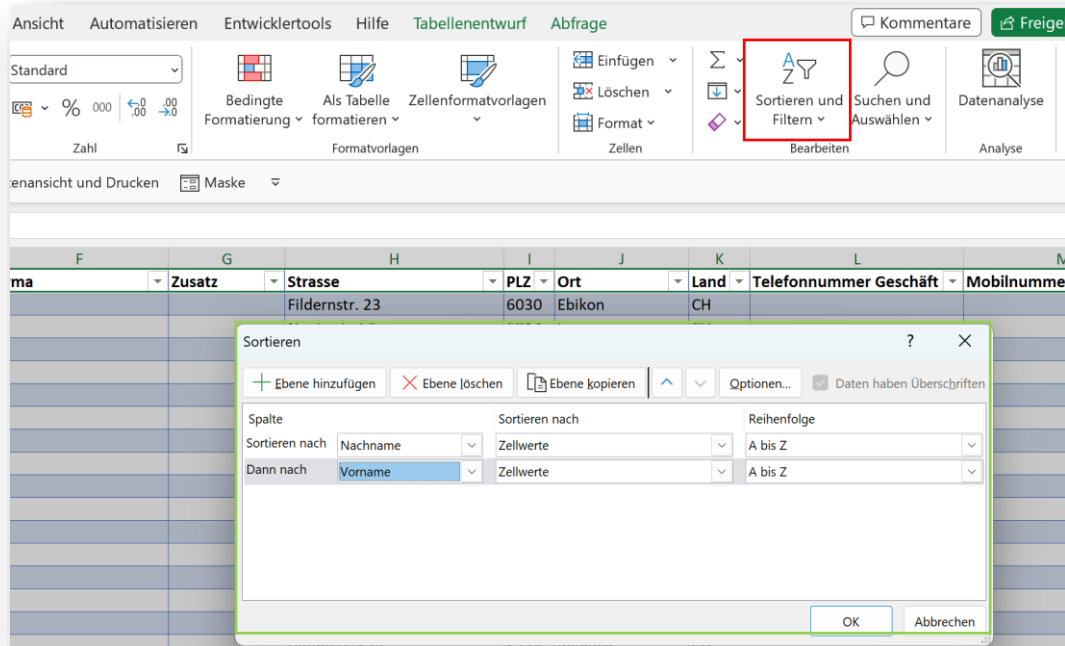

2. Sortierung durchführen

Sortieren und Filtern anklicken

- Benutzerdefinierte Sortierung wählen

Sortierung definieren (in diesem Beispiel Nachname aufsteigend und innerhalb Nachname Vorname aufsteigend). Es können weitere Ebenen hinzugefügt werden, z.B. Geburtsdatum. OK anklicken.

Liste ist sortiert

Inhalt der Liste definieren

Die vorliegende Liste zeigt nun sämtliche Mitglieder der Sektion.

Allerdings sind auch Verstorbene oder nicht aktive Mitglieder aufgeführt. Ausserdem ist ein Mitglied, das zum Beispiel Ehrenveteran, Kassier und Fähnrich ist, viermal aufgeführt. Um den gewünschten Inhalt zu erhalten benützt man die **Filter**. Mit der Filter-Funktion wird definiert, welche Zeilen (Mitglieder) dargestellt werden sollen.

Filter

	A	B	C	D	E	F
1	Personennummer	Lizenznummer	Anrede	Vorname	Nachname	Firma
2	1119909	171828	Herr	Peter	Gloor	
3	1063697	115612	Herr	Albert	Baumgartner	
4	1260602	312530	Herr	Heinz	Staub	
5	1176328	228253	Herr	Karl	Arnold	

Filter setzen

Beispiel «Kategorie»

W	X	Y	Z	AA
Nationalität	Vereinsnummer	Vereinsname	Kategorie	Eintrittsda
1	CH	1.52.0.16	Sportschützen-Vete	25.0
2	CH	1.52.0.16	Sportschützen-Vete	01.0
3	CH	1.52.0.16	Sportschützen-Vete	01.0
4	CH	1.52.0.16	Sportschützen-Vete	01.0
5	CH	1.52.0.16	Sportschützen-Vete	01.0
6	CH	1.52.0.16	Sportschützen-Vete	01.0
7	CH	1.52.0.16	Sportschützen-Vete	01.0
8	CH	1.52.0.16	Sportschützen-Vete	04.0
9	CH	1.52.0.16	Sportschützen-Vete	01.0
10	CH	1.52.0.16	Sportschützen-Vete	04.0
11	CH	1.52.0.16	Sportschützen-Vete	01.0
12	CH	1.52.0.16	Sportschützen-Vete	01.0
13	CH	1.52.0.16	Sportschützen-Vete	01.0
14	CH	1.52.0.16	Sportschützen-Vete	02.0
15	CH	1.52.0.16	Sportschützen-Vete	01.0
16	CH	1.52.0.16	Sportschützen-Vete	04.0
17	CH	1.52.0.16	Sportschützen-Vete	08.0
18	CH	1.52.0.16	Sportschützen-Vete	01.0
19	CH	1.52.0.16	Sportschützen-Vete	23.0
20	CH	1.52.0.16	Sportschützen-Vete	01.0
21	CH	1.52.0.16	Sportschützen-Vete	01.0
22	CH	1.52.0.16	Sportschützen-Vete	01.0
23	CH	1.52.0.16	Sportschützen-Vete	01.0
24	CH	1.52.0.16	Sportschützen-Vete	01.0
25	CH	1.52.0.16	Sportschützen-Vete	01.0
26	CH	1.52.0.16	Sportschützen-Vete	01.0
27	CH	1.52.0.16	Sportschützen-Vete	01.0
28	CH	1.52.0.16	Sportschützen-Vete	01.0
29	CH	1.52.0.16	Sportschützen-Vete	01.0
30	CH	1.52.0.16	Sportschützen-Vete	01.0

1. Filter neben der Kolonnenüberschrift «Kategorie» anklicken. Es erscheint obiges Bild. Sämtliche vorhandenen Kategorien innerhalb der Sektion sind aufgeführt und mit einem Haken versehen.
2. «(Alles auswählen)» anklicken. Sämtliche Haken sind gelöscht. Nun die gewünschte Kategorie, resp. Kategorien anklicken und auf OK drücken. Es erscheinen nur die gewünschten Mitglieder. Beispiel: Wenn «Mitglied VSS G10» und «Mitglied VSS G50» angeklickt wird, ist jedes Mitglied nur einmal auf der Liste aufgeführt. Wenn nur «Ehreveteranen» angeklickt wird, sind lediglich die Ehreveteranen aufgeführt.

Sie werden feststellen, dass gegenüber Ihrer bisherigen Liste immer noch zuviele Mitglieder aufgeführt sind. Es sind eben noch die verstorbenen und die nicht aktiven Mitglieder auf der Liste.

3. Zusätzlich einen Filter in den Kolonnen «Tätigkeit», «Mitglied 'Aktiv'» und «Verstorben» setzen.

Filter:

- «Tätigkeit» nur Leere
- «Mitglied 'Aktiv'» nur 1
- «Verstorben» nur 0

- Jetzt sollte die Liste Ihre aktiven Mitglieder umfassen.
- Will man auf der Liste lediglich die Ehrenveteranen aufgeführt haben, löscht man die Haken bei «Mitglied VSS G10» und «Mitglied VSS G50» und setzt den Haken bei «Ehrenmitglied»

Für die Betrachtung der Auswertung am **Bildschirm** genügt das.

Will man die Liste aber zu Papier bringen (**drucken**) haben die Informationen keinen Platz. Daher müssen nicht benötigte Kolonnen gelöscht werden.

Für die Sektion Zentralschweiz habe ich das Problem wie folgt gelöst.

- Zuerst bestimme ich das Format der Ausgabe

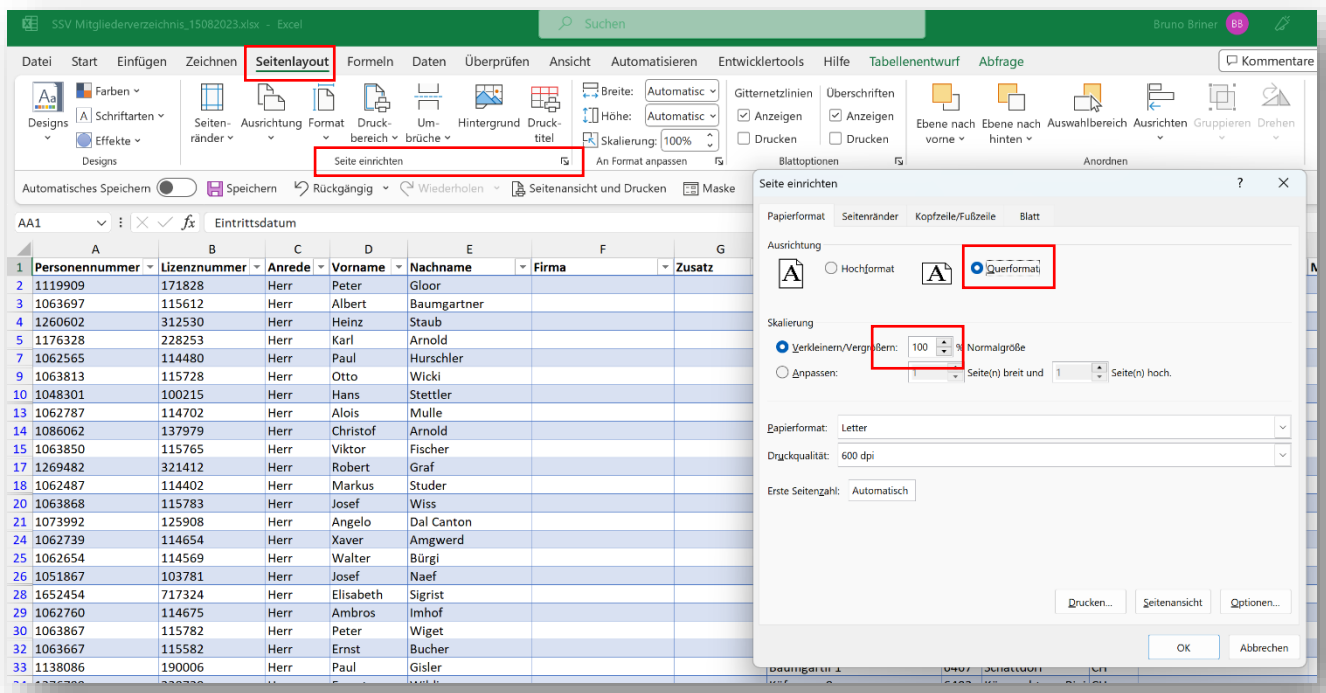

Papierformat: A4 Querformat
Verkleinern/Vergrößern: 75 %
Seitenränder: oben: 2; unten: 2; links: 0.5; rechts: 0.5
Kopfzeile/Fusszeile: Es können noch Listentitel, Seiten-Numerierung, etc eingegeben werden (fakultativ)

- Dann verkleinere ich die **Schrift**. Ecke über der ersten Zeile (Kolonnenüberschriften) anklicken. Das ganze Blatt wird markiert. Schriftart auf Calibri 10.
- Nun verändere ich das **Format** auf «Spaltenbreite automatisch anpassen». Die Spalten werden enger.

4. Dann lösche ich die Kolonnen (mit Maus auf Kolonnenbezeichnung (A bis XYZ) klicken, die Kolonne wird markiert. Dann Befehl Löschen auf dem Menu-Band wählen (nicht del):
 - «Lizenz-Nr»
 - «Anrede»
 - «Firma» und «Zusatz»
 - «Land», «Telefonnummer Geschäft» und «Mobilnummer Geschäft»
 - «Zusätzliche E-Mail», «Webseite» und «Geschlecht»
 - «Versichertennummer», «Sprache», «Nationalität», «Vereinsnummer» und «Vereinsname»
 - «Austritt»
 - alle weiteren Kolonnen von «Bemerkung Tätigkeit» bis «Werbung erwünscht»
5. Nun mache ich die Kolonnen
 - «Personennummer», «Telefonnummer», «Mobilnummer», «Geburtsdatum», «Eintrittsdatum» und «Tätigkeiten» so eng wie möglich
6. Mit «Datei» -> «Drucken» hat man die Kontrolle, ob das Format in der Breite passt.

OPTION

Zum Erstellen von Vereinslisten hilft das Excel-Arbeitsblatt **«SAT-Admin_Listen erstellen.xlsm»**. Das Arbeitsblatt verwendet die Daten der SAT-Admin-Auswertung «SSV Mitgliederverzeichnis» und erstellt die gängigsten Listen automatisch. Es kann ebenfalls ab der Web-Seite heruntergeladen werden.